EGGNOID

By: Archie The RedCat

LOH, ADA APA? BEL SUDAH BERBUNYI

KENAPA KALIAN TIDAK DIKELAS DAN BELAJAR? APA ADA YANG SAKIT?

EGGY?

BU ANITA, BOLEH

MINTA TOLONG!

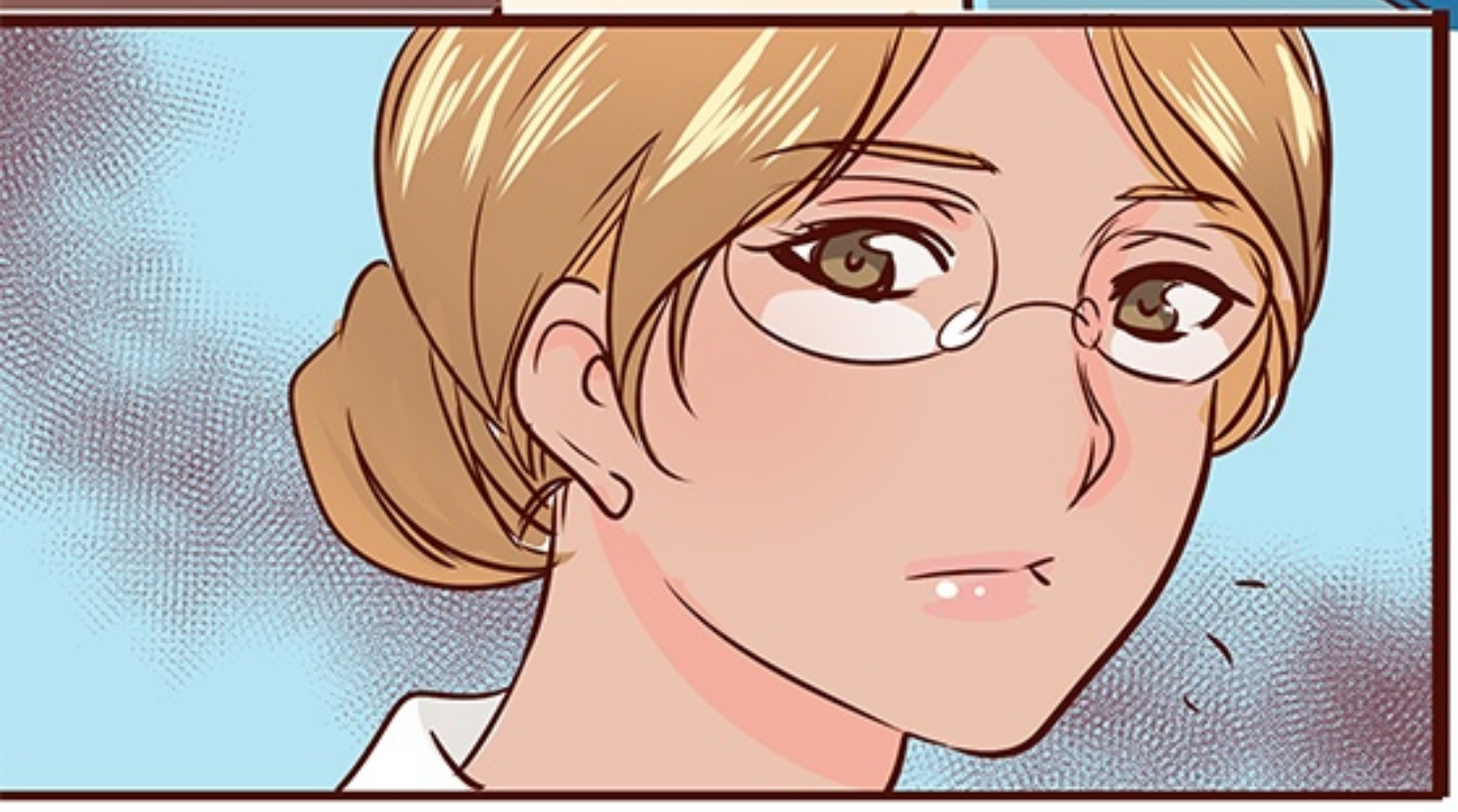

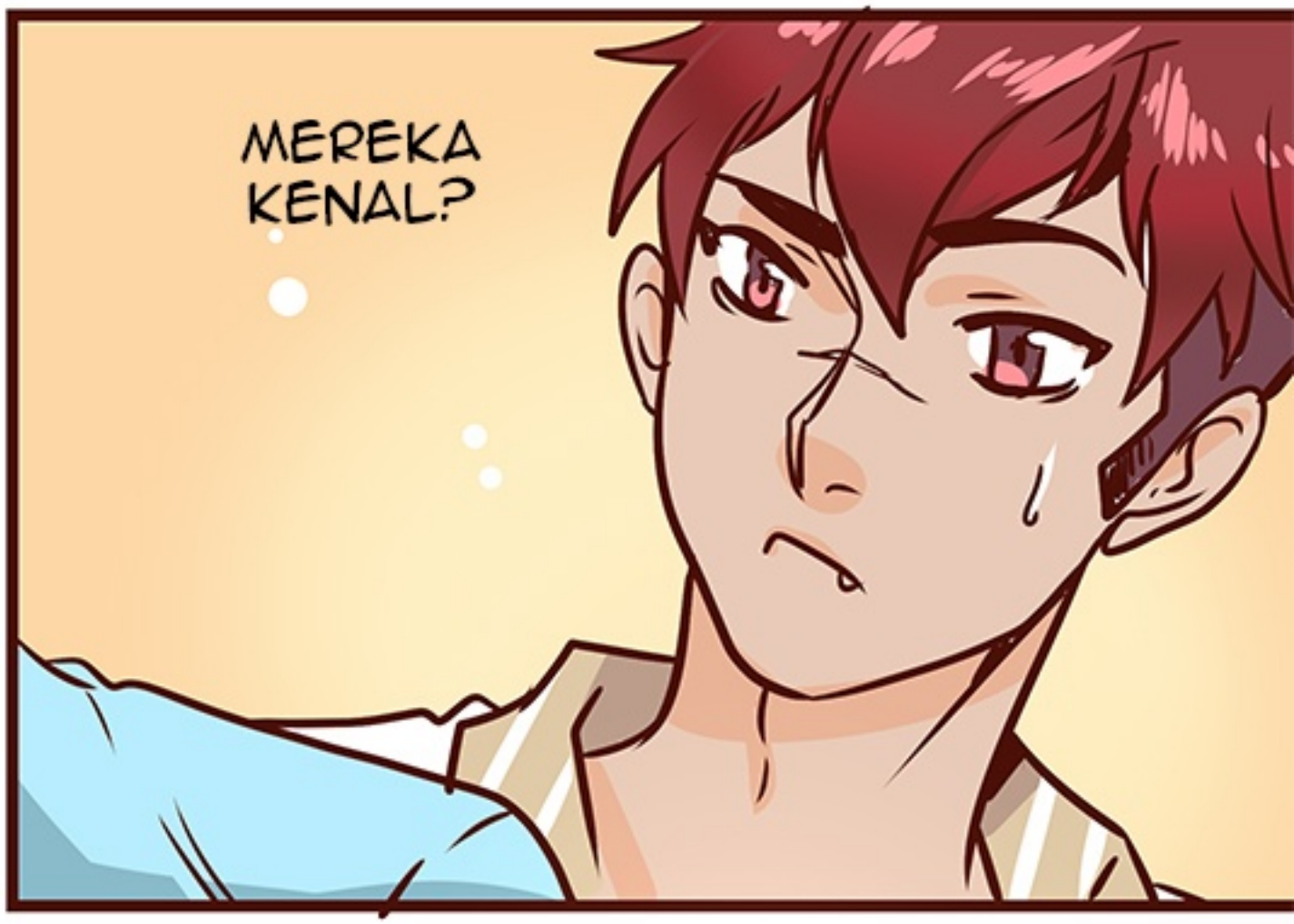

TOLONG BANTU BUATKAN SURAT IJIN

AGAR EGGY BISA KELUAR SEKOLAH UNTUK CARI RAN.

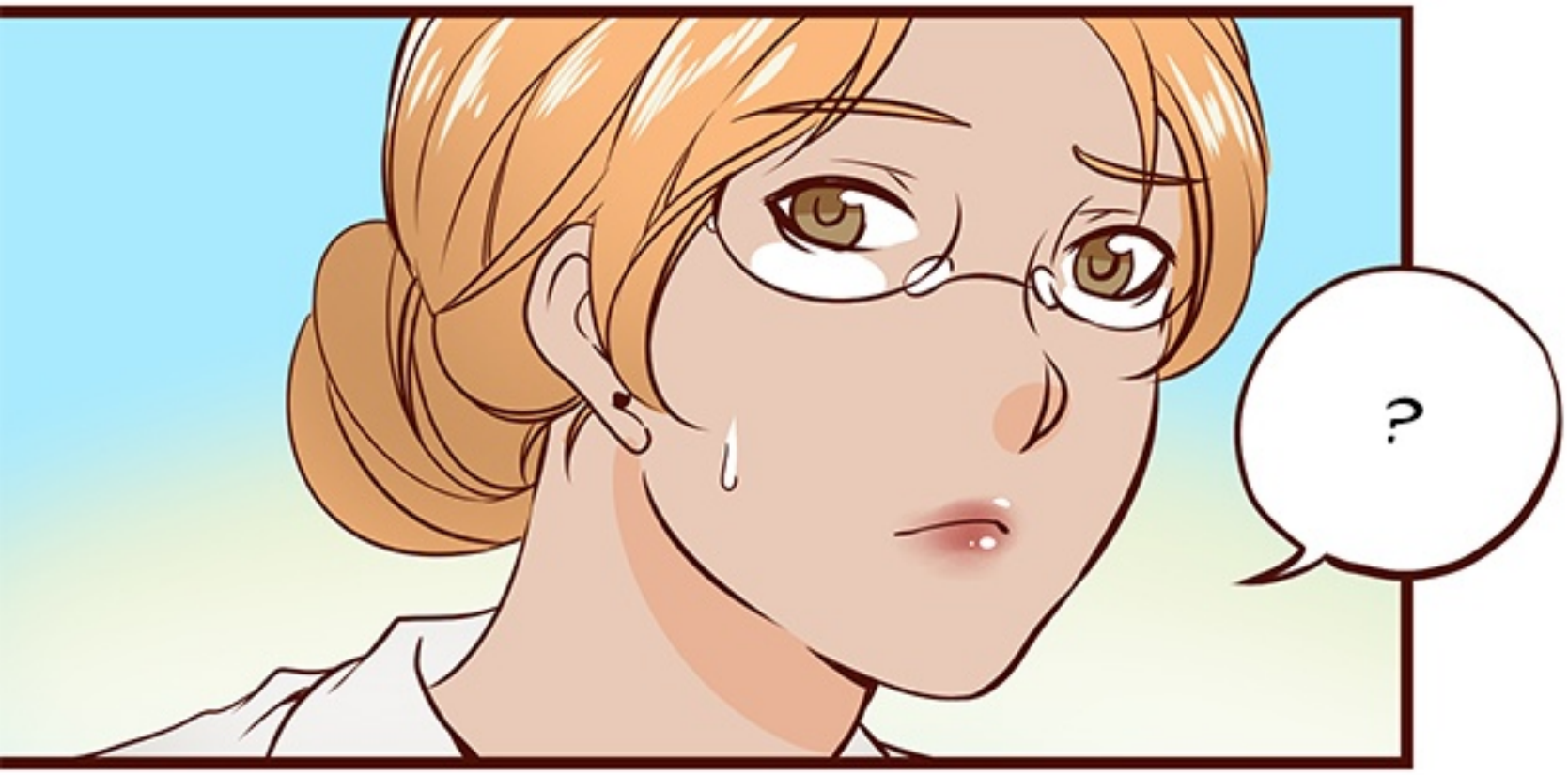
?

YA AMPUN JUJUR
AMAT.. BUKANNYA
PURA PURA
SAKIT..

LOH, MEMANGNYA ADA APA DENGAN RAN,

DIA KEMANA ?

...

HARUSNYA RAN UDAH PERGI KE SEKOLAH,

TAPI DI SEKOLAH GAK ADA, DITELEPON JUGA NGGAK BISA.

RAN GAK PERNAH KAYAK GINI. EGGY KHAWATIR KARENA ITU EGGY MAU CARI RAN.

SAYA RASA INI CUMA KASUS MEMBOLOS BIASA, KIRANA KAN JUGA MASIH REMAJA, KALIAN TIDAK PERLU KHAWATIR BEGINI, LEBIH BAIK KAMU TUNGGU SAJA DI SEKOLAH..

BIAR SAYA HUBUNGI DIANY, DIA BISA MENYURUH BAWAHANYA UNTUK MENCARI KIRANA.

NGGAK! EGGY YANG CARI,

JANGAN LIBATKAN KAK DIANY.

HARUS EGGY YANG CARI!

HARUS EGGY?

MEMANGNYA KAMU TAU KIRANA ADA DIMANA EGGY?

NGGAK..

TAPI DIMANAPUN RAN BERADA, EGGY PASTI BISA MENEMUKAN RAN..

KARENA EGGY SUDAH BERJANJI.

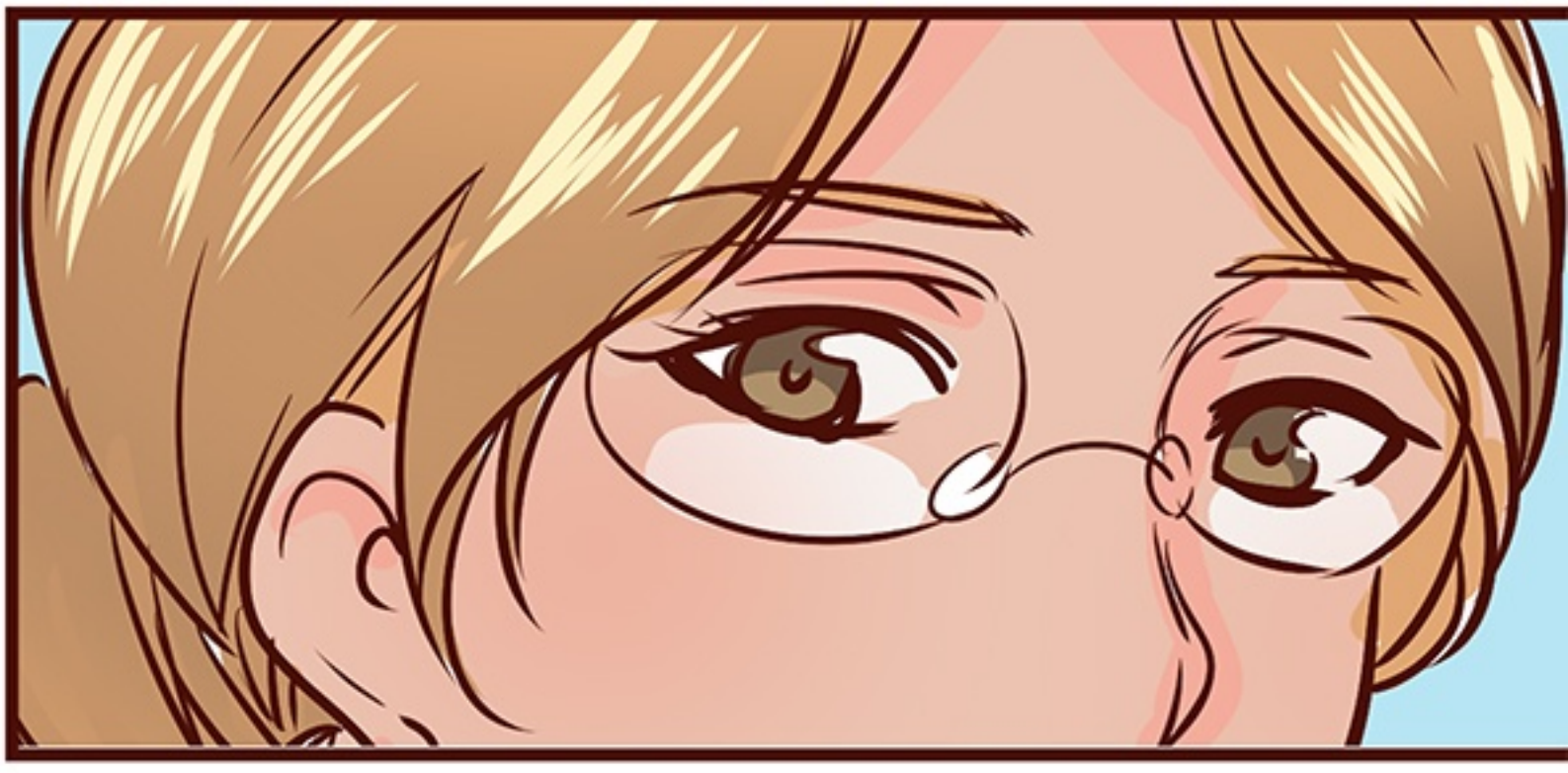

HOO MENARIK..

SERIUS AMAT SIH, PADAHAL SIAPA TAU KIRANA LAGI NONGKRONG DI WARNET..
KALO GUA YANG BOLOS SIH GITU..

KALAU INI SIAPA? MAU IKUT IZIN JUGA?

SAYA PUNYA MOTOR, SAYA BISA NGANTER DIA.

BAIKLAH KALAU BEGITU, KARENA INI SEPERTINYA KASUS SPESIAL,SAYA BANTU BUAT SURAT IZIN.

TAPI NANTI KALAU SUDAH BERTEMU KIRANA KALIAN LANGSUNG KEMBALI LAGI KE SEKOLAH YA?

EGGY ADA HAND-PHONE?

NGGAK ADA.

SAYA ADA BU! NTAR EGGY PINJEM PUNYA SAYA AJAH.

INI NOMER HAPE SAYA, KALAU ADA APA-APA LANGSUNG KABARI YA?

BAIK BU! TERIMAKASIH

AYO EGGY, SEBELUM IBU ITU BERUBAH

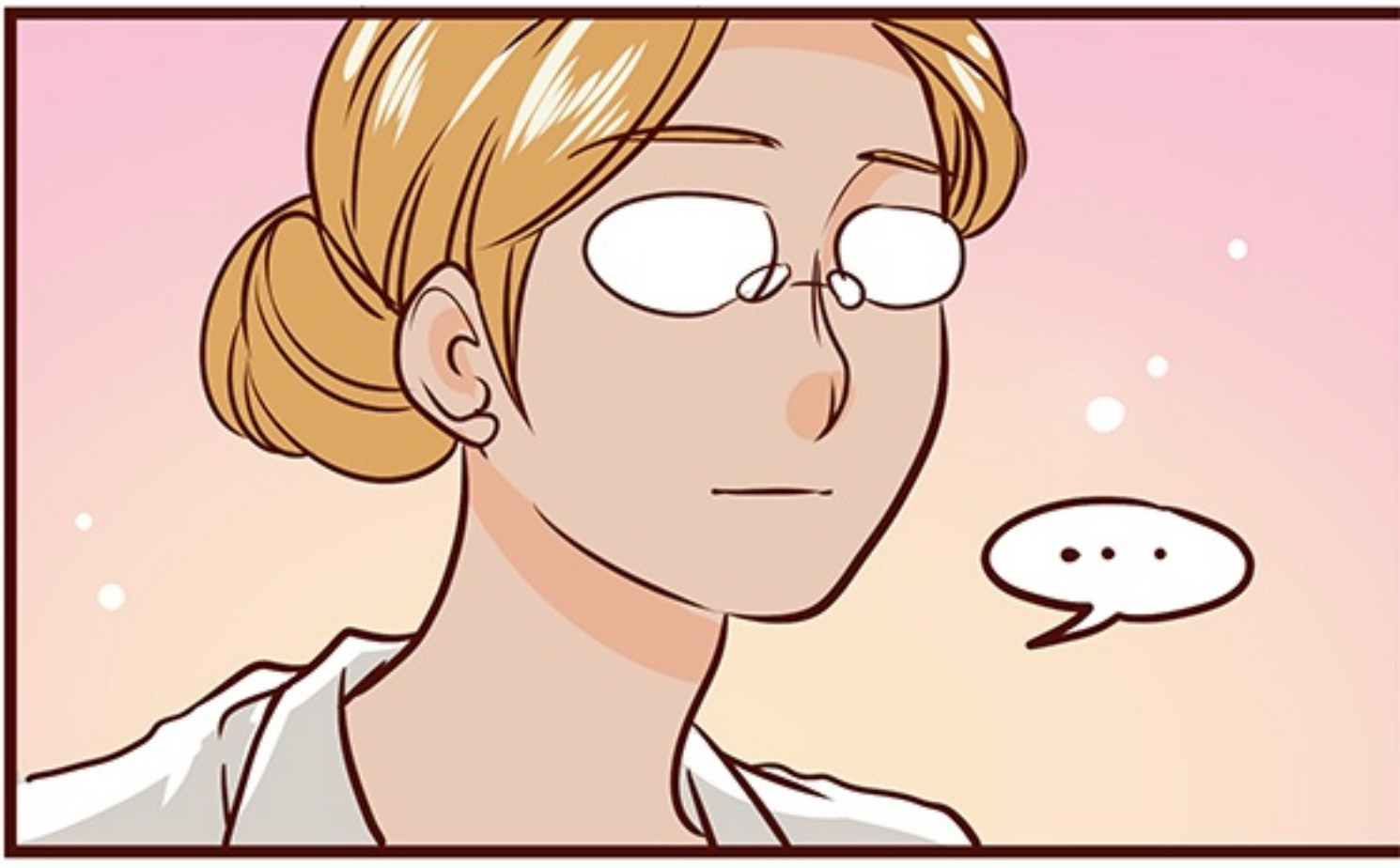

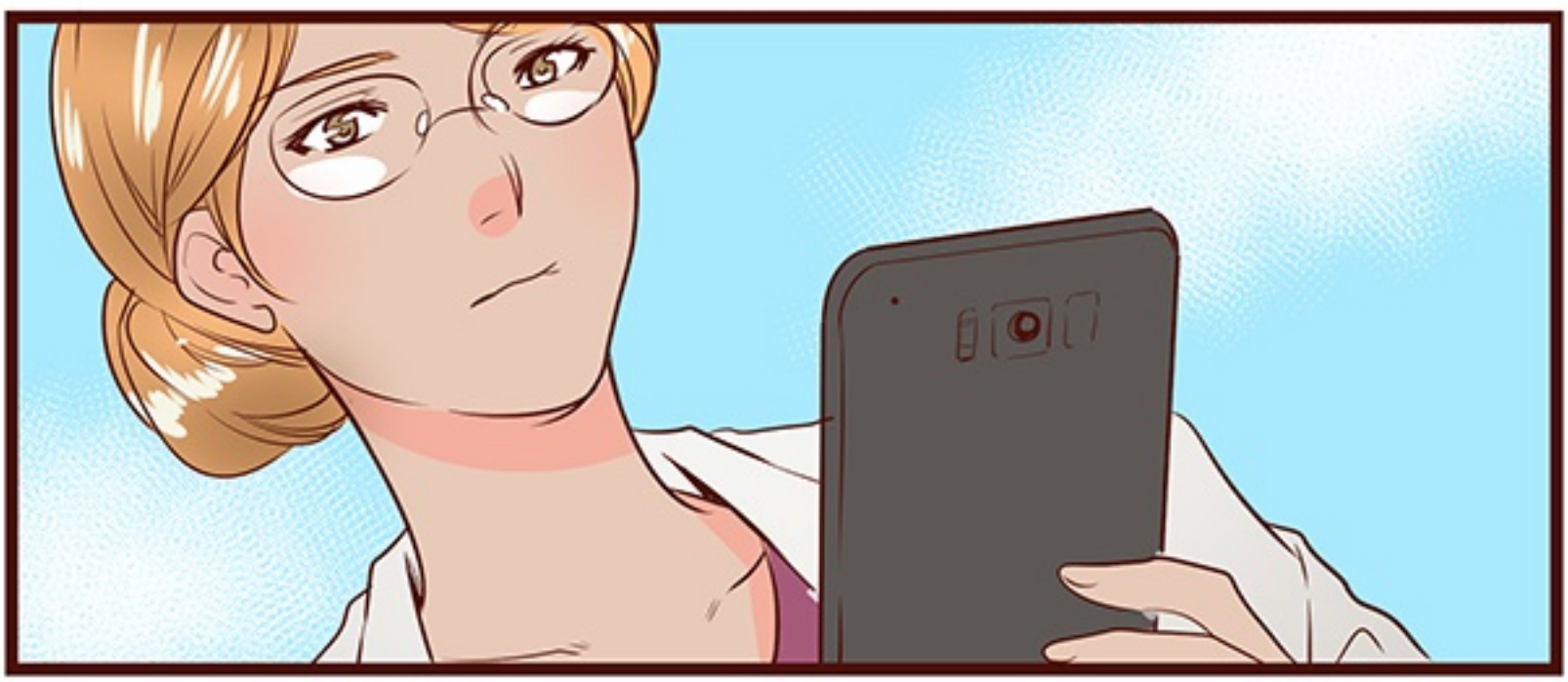

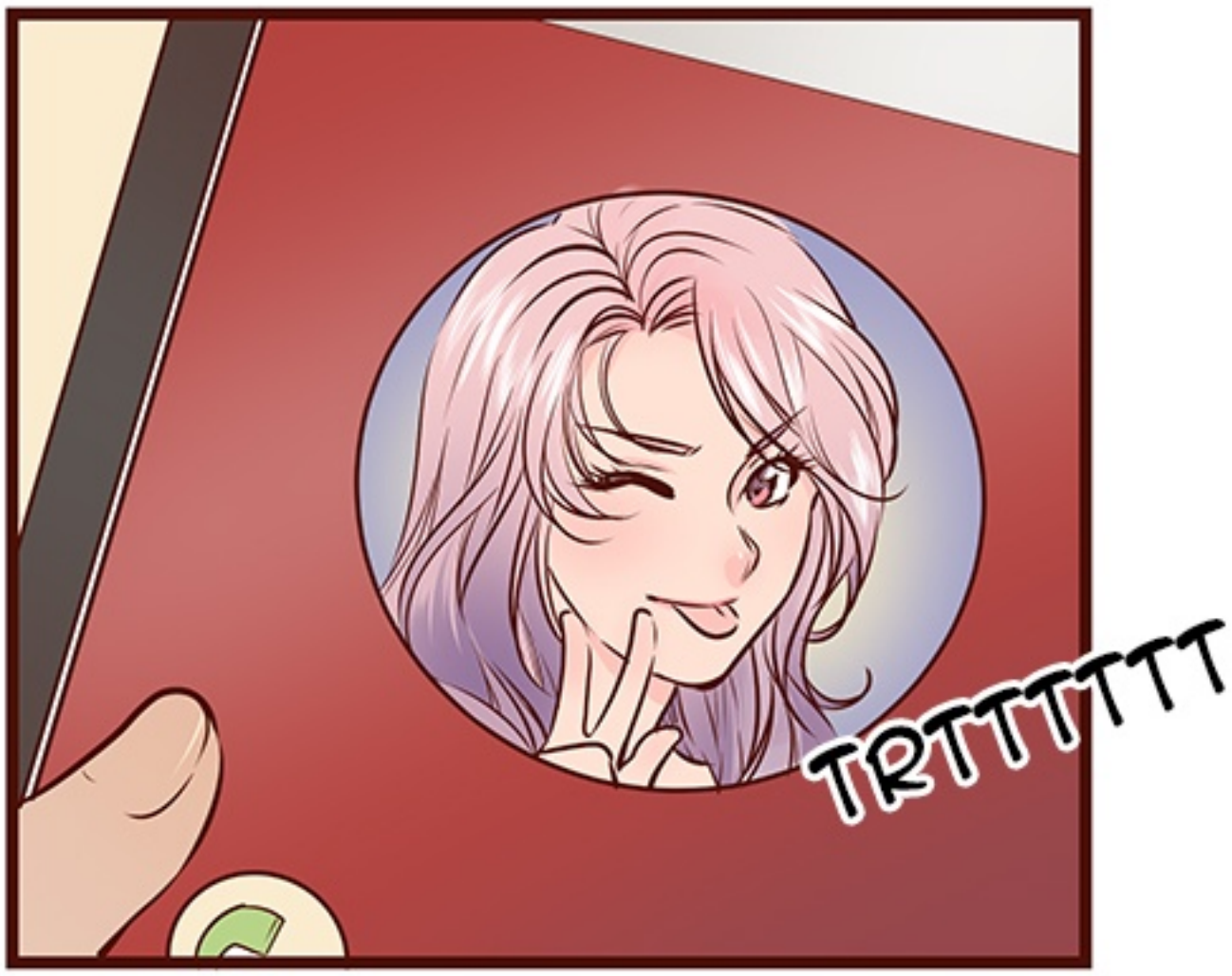
TRTTTTTT

HALLO, DIANY?
SEPERTINYA DISINI ADA PERKEMBANGAN YANG MENARIK.

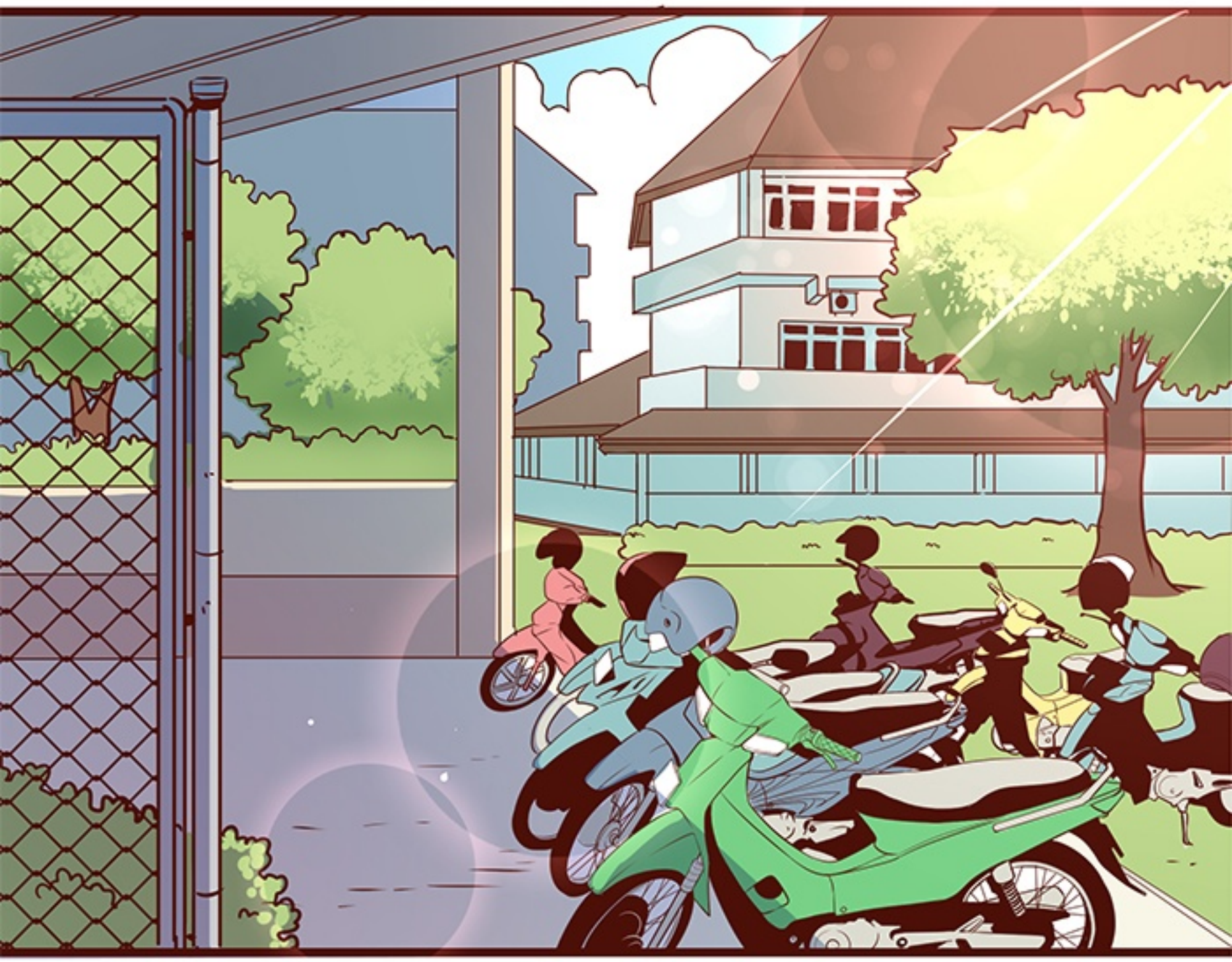

ATAN TERIMAKASIH SUDAH MAU BANTUIN EGGY.

BRMMMMMMMMM!

GUA SIH ASIK-ASIK AJA, LUMAYAN NI JADI BISA JALAN JALAN

TAPI SEBENERNYA, INI RAN MAU DICARI KEMANA?

MAU KELILING KOTA? SEKITARAN ALUN ALUN?
TAU NGGAK RAN BIASA NONGKRONG DI MANA?

DUH GAWAT,
MOGA-MOGA
BENSINNYA CUKUP
BUAT MUTER MUTER..

RAN..

KENAPA RASANYA HARUS SEGERA MENEMUKAN RAN..

DARI TADI PERASAAN EGGY NGGAK ENAK

DADA DIPENUHI RASA SEDIH YANG MENYESAKAN.

SET..

DEG..

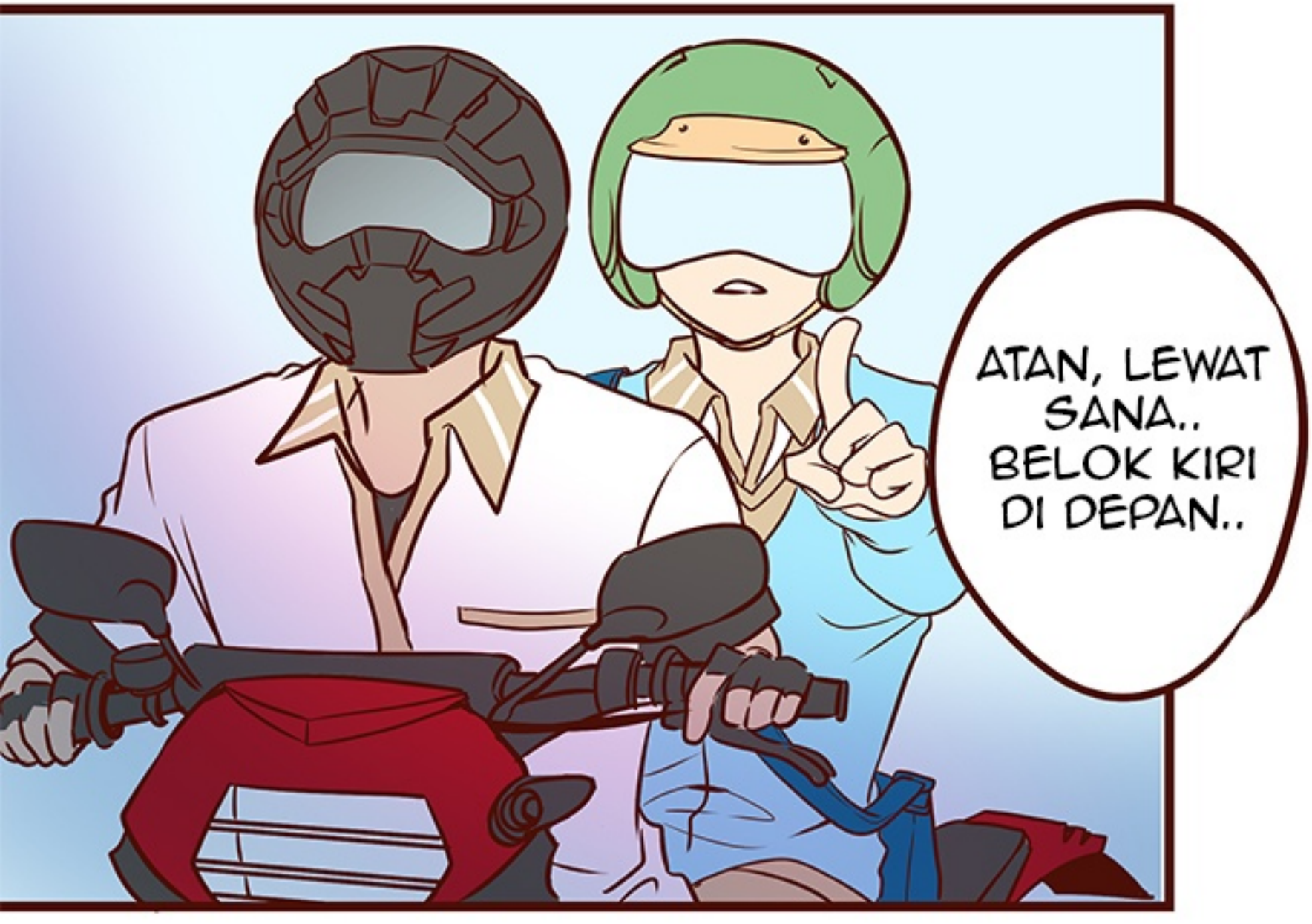
ATAN, LEWAT SANA.. BELOK KIRI DI DEPAN..

SERIUS EGGY? DAERAH SITU KAN...

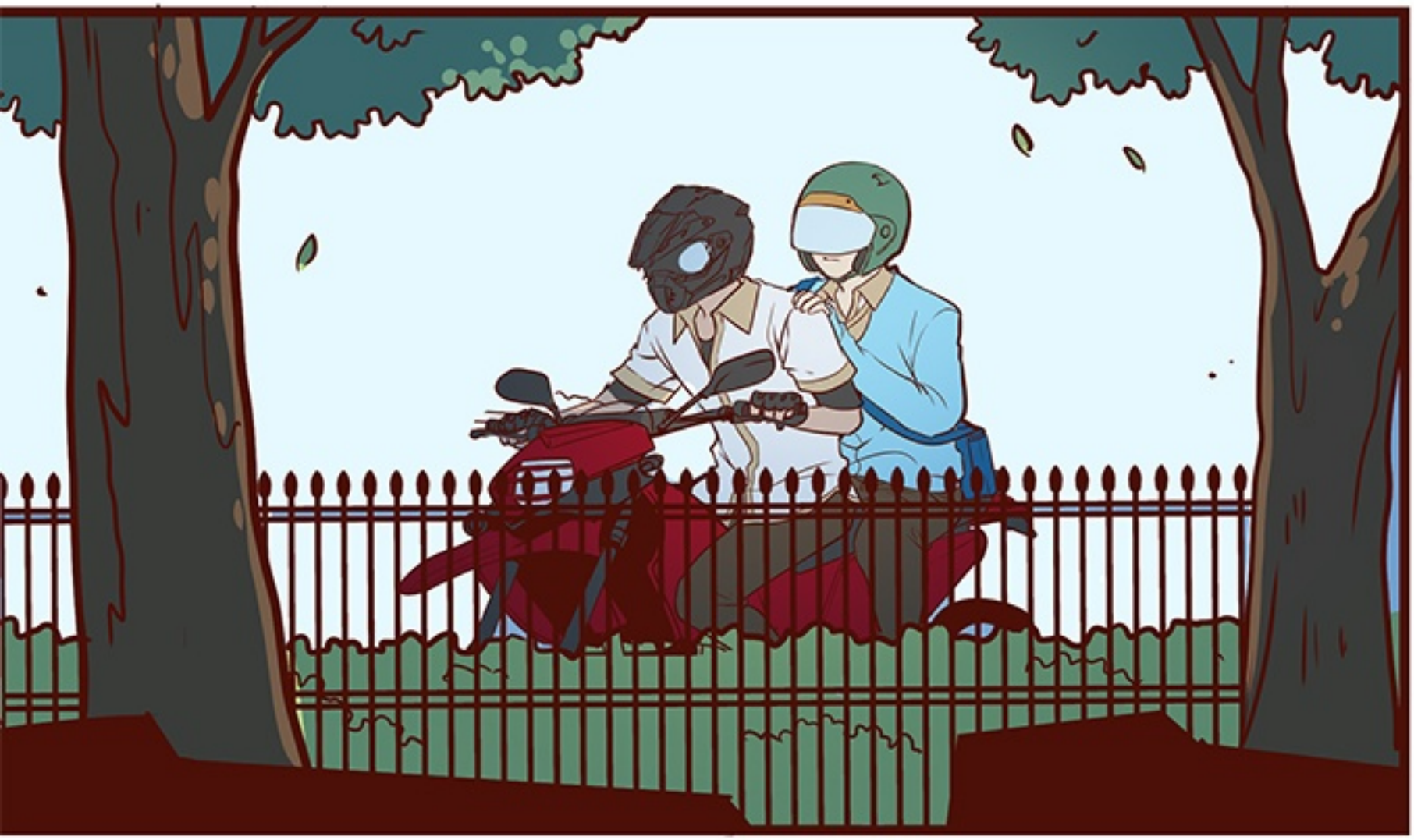

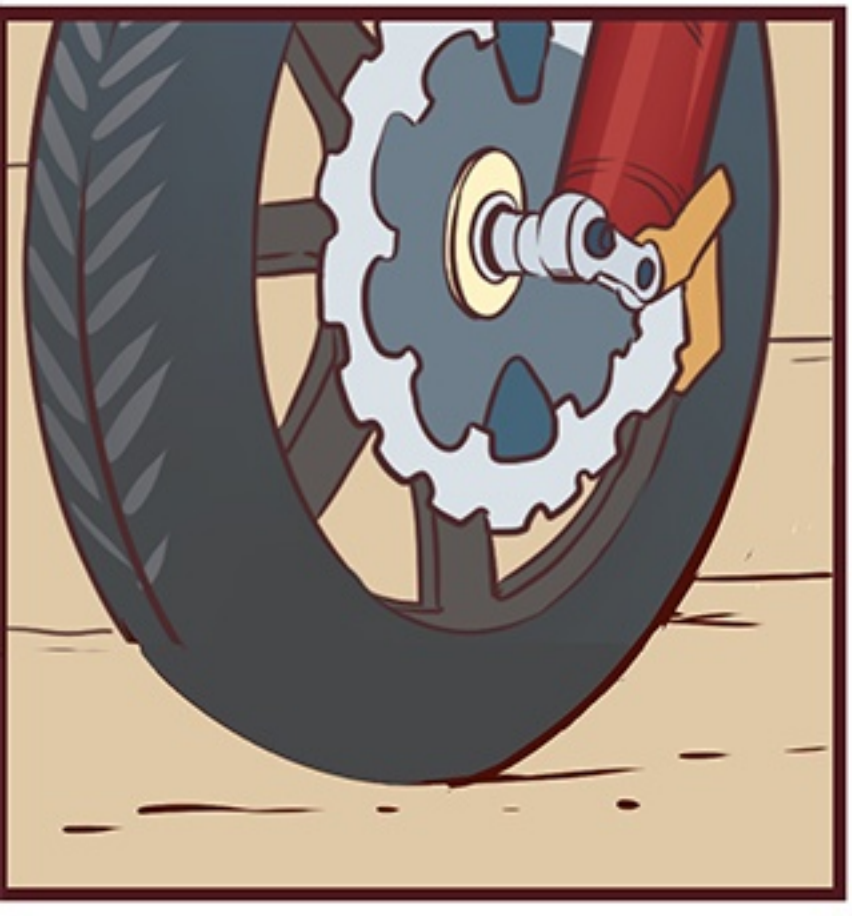

PARKIRNYA
DI MANA
YA..

HEY EGGY!
DRAP!

EGGY
INGAT..

AKU INGAT
SEKARANG..

GENGAM TANGAN KU..

JANGAN KALI LEPASKKAN..

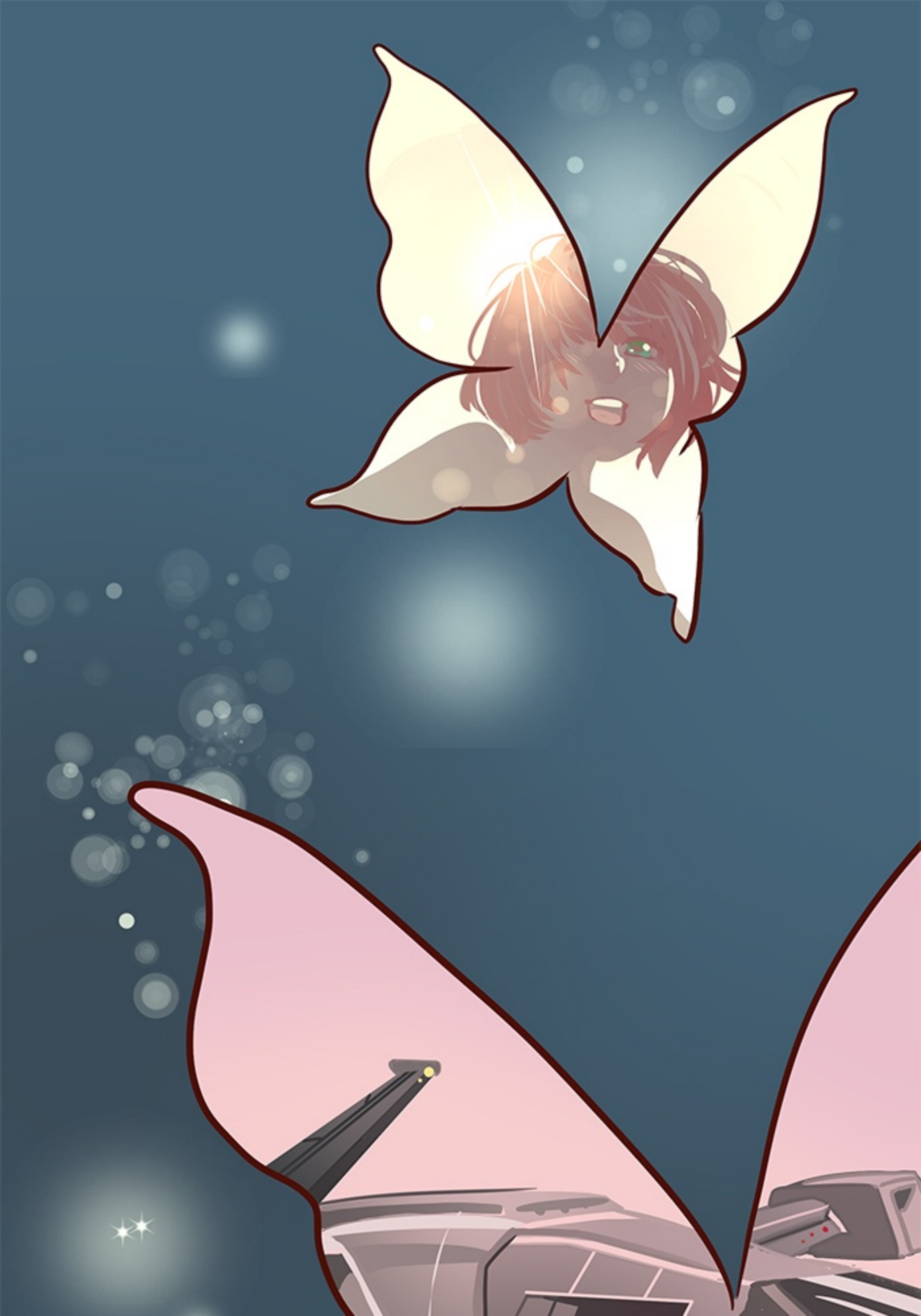

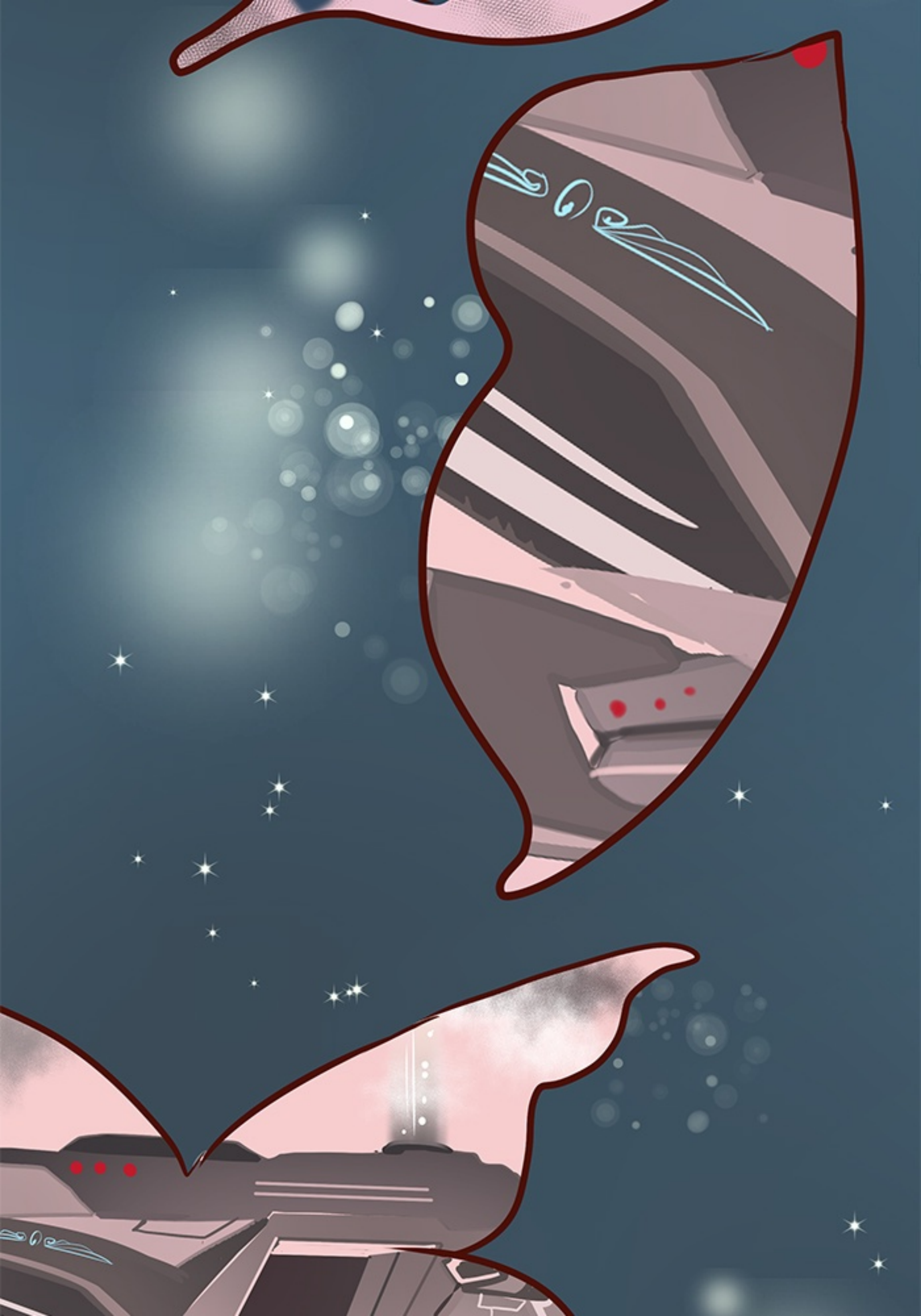

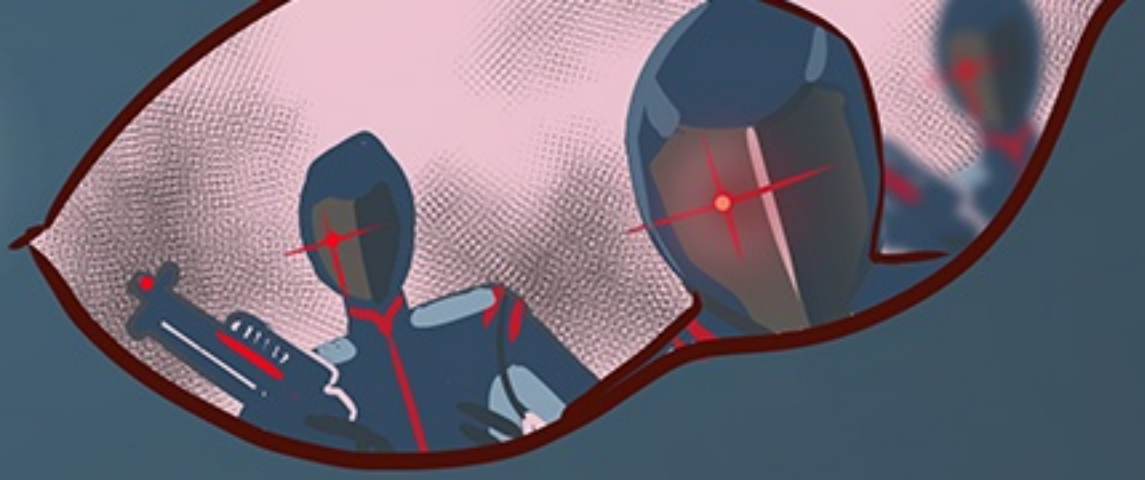

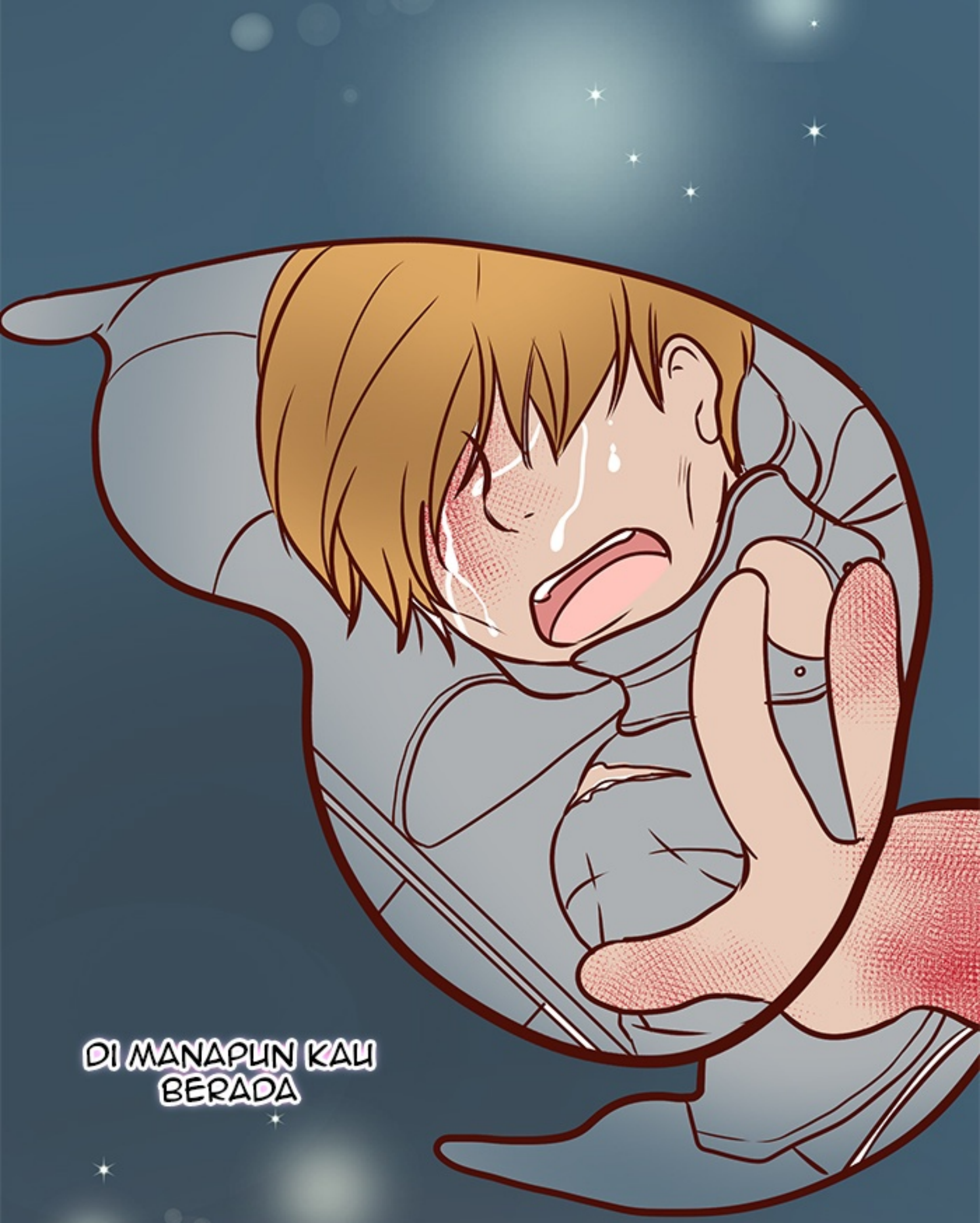
DI MANAPUN KAU
BERADA

AKAN KUTEMUKAN
BAGAIMANPUN
CARANYA

AKAN TERUS
KU CARI..

SELALU DAN
SELAMANYA..

RAN!!

LOH..

EG...

EGGY SAMPAI MENYUSULKU KEMARI? KOK BISA?

KAK DIANY NGASIH TAU YA? PADAHAL SUDAH KU LARANG..

AKHIRNYA KETEMU JUGA, SETELAH SEKIAN LAMA KU CARI..

AKU TERUS MENERUS MENCARI MU..

KALI INI TIDAK AKAN PERNAH KULEPASKAN LAGI..

EGGY??